

PROSPETTO NORD

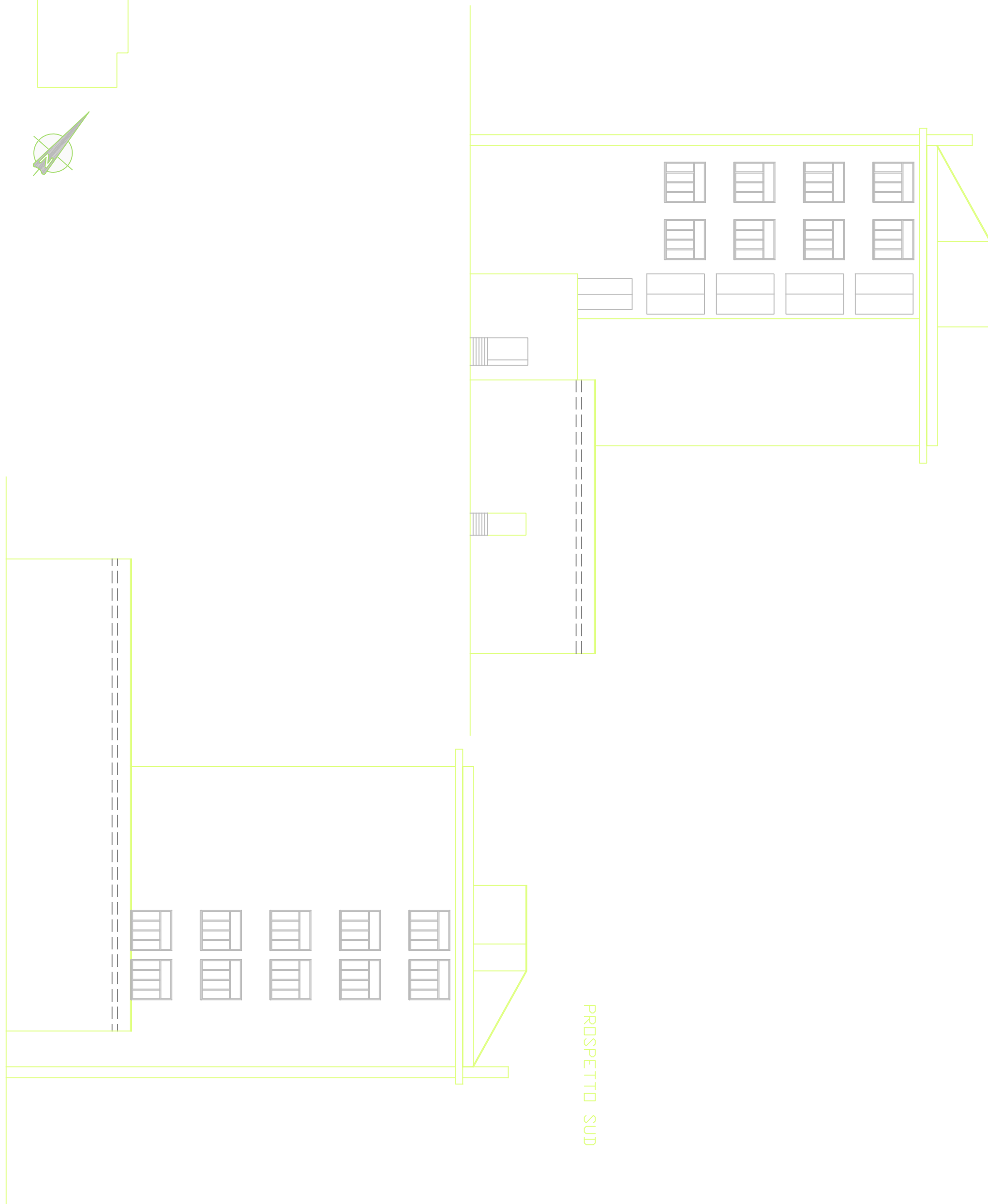

PROSPETTO SUD

SERVIZIO DI AUDIT E DIAGNOSI ENERGETICHE RELATIVE AGLI EDIFICI SCOLASTICI DI PROPRIETA' DEL COMUNE DI GENOVA

E195 - Scuola elementare "Brignole Sale"
Scuola dell'infanzia "Albaro"

LOTTO 8

Committente
COMUNE DI
GENOVA

ATI



Mandataria

ALLEGATO B

Y. INVOLUCRO EDILIZIO - PROSPETTI
scala 1:200